

Nahwärme Beilngries GmbH & Co. KG  
Drosselstraße 14  
92339 Beilngries

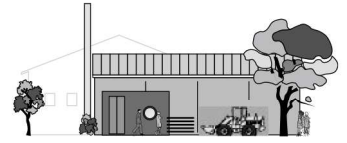

Nahwärme Beilngries  
GmbH & Co. KG

## Rückmeldung verbindliche Aufnahme neuer Kommanditist Nahwärme Beilngries

Firma: \_\_\_\_\_

Nachname: \_\_\_\_\_ Vorname: \_\_\_\_\_

Straße, HsNr.: \_\_\_\_\_

PLZ, Ort: \_\_\_\_\_

E-Mail (für zukünftige Kommunikation): \_\_\_\_\_

Telefon bzw. Handynr.: \_\_\_\_\_

### Aufnahme neuer Kommanditist

- Ja, ich möchte \_\_\_\_\_ Anteil/e zum **Nennwert (Kommanditeinlage) in Höhe von 5.000,- € je Anteil zur Gutschrift auf das Kapitalkonto I zeichnen; die zu leistende Stammeinlage ist Pflicht- und zugleich Hafteinlage.** Die Rechtsanwaltskosten für die rechtliche Abstimmung und Ausarbeitung der Vereinbarung i. H. v. 150,00 EUR netto trägt der Gesellschafter. Die Inkassoabwicklung (Begleichung der Rechnung) erfolgt durch die Kommanditgesellschaft zu Lasten des Kapitalkontos des entsprechenden Gesellschafters.  
Die Gerichts- und Notarkosten für die Anmeldung und Eintragung im Handelsregister trägt die Kommanditgesellschaft.

Empfehlung von: \_\_\_\_\_

Waldbesitz  ja  nein Hektar: \_\_\_\_\_

Mögliche Hackschnitzzelliefermenge in SRM pro Jahr: \_\_\_\_\_

Aus den oben genannten Angaben werden die Verträge für die Kommanditbeteiligung erstellt.  
**Bitte senden Sie dieses Formular per E-Mail an [info@altmuehl-sulz-energie.de](mailto:info@altmuehl-sulz-energie.de) oder Post bis spätestens **Dienstag, den 22. Oktober 2024 zurück.** Nach Abgabefrist werden keine weiteren Aufnahmeanträge angenommen.**

Mit freundlichen Grüßen

\_\_\_\_\_  
Ort, Datum, Unterschrift



Steuernummer: 171/168/08005  
Registergericht: AG Ingolstadt  
HRA 2972  
Beiratsvorsitzender:  
Siegmond Randlkofer

Persönlich haftender Gesellschafter:  
Altmühl-Sulz-Energie GmbH  
Am Festplatz 1, 92334 Berching  
Geschäftsführer: Christian Meier  
Registerger.: AG Nürnberg, HRB 40707

Raiffeisenbank Altmühl-Jura eG  
IBAN: DE53 7606 9462 0002 5733 34  
BIC: GENODEF1GDG

**Kontakt:**  
Tel: 08462 – 90 69 49  
[info@altmuehl-sulz-energie.de](mailto:info@altmuehl-sulz-energie.de)  
[altmuehl-sulz-energie.de](https://www.altmuehl-sulz-energie.de)